

# RECUEIL DES PROCÉDURES DE GESTION DES SITUATIONS D'URGENCE

**Site de Bornel**

**ZI d'OUTREVILLE,  
60 540 BORNEL**

Ce livret a pour but de recueillir l'ensemble des procédures d'urgence en dehors des période d'ouverture du site. Une fiche est présente pour les risques :

- Incendie
- Intrusion
- Alerte DATI
- Déversement majeur
- Coupure électrique
- Informatique

### Déroulement de l'astreinte :

L'astreinte est prise par un des membres CODIR. Elle se déroule à partir du vendredi à 9h pour une durée d'une semaine. Un calendrier permet de lister les périodes d'astreinte.

### Moyen :

- Téléphone portable : n° **06 23 15 78 75**
- Un livret « Recueil des procédures de gestion des situations d'urgence »
- Badge d'ouverture des portails d'entrée sur site (VL et PL)
- Badge d'alarme
- Accès itinérant aux caméras de surveillance
- Trousseau de clef :
  - Local technique ACOMA
  - Comptabilité
  - Boite à clés

### Diffusion :

1. Président
2. Directeur Sanet
3. Directeur Butin-Sedic
4. Directrice Administratives et Financières
5. Responsable du parc et infrastructure
6. Responsable QSE



**Les actions donnant lieu à un appel à la direction générale sont signalées par une étoile**

**INCENDIE** 

Détection par la centrale  
**08 26 10 91 49**

**Appel de l'astreinte CODIR**  
*Annonce du type d'alarme + zone concernée*

- Confirmer à l'opérateur
- Identité
  - Numéro client **9788**

**Levée de doute nécessaire**

Appel au gardien de site  
**07 72 35 48 08**

*Déclenchement intempestif connu*

*Fin de procédure*

Si absent

Intervention du rondier

Si présent

Levée de doute physique



**Feu confirmé** 

Défaut centrale

Faire intervenir le rondier  
**01 34 69 69 00**

Informer le responsable de parc/infrastructure à postériori

Appeler les pompiers 

Se rendre sur place

Informer les pompiers

- Plan des installations
- Etat des stocks

**En complément les procédures suivantes peuvent être à suivre en cas de demandes des autorités ou de l'avancée des évènements sur site**

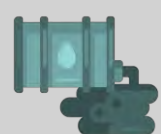

**Gestion des SU : Déversement majeur**



**Gestion des SU : Électrique**

# INTRUSION

Détection par la centrale  
**08 26 10 91 49**

**Appel de l'astreinte CODIR**  
*Annonce du type d'alarme + zone concernée*

Confirmer à l'opérateur

- Identité
- Numéro client **9788**

Demander confirmation de l'intrusion par badge ou non

**Levée de doute nécessaire**

*Déclenchement intempestif par un badge connu*

Intervention du rondier  
**01 34 69 69 00**

*Fin de procédure*

**Intrusion confirmée** 

Appeler la police   
**17**

Défaut centrale

Se rendre sur place

Gestion du défaut par le gardien de sécurité

Faire un état des lieux de l'intrusion

Le cas échéant : mettre en sûreté le site

Appel astreinte atelier  
**06 03 26 25 89**



**ALERTE DATI**



Cas d'une alerte DATI dans le cas de travail isolé sur le site de Bornel

**Validation Vincent**

Détection par DATIS-PLUS  
**09 74 59 40 46**  
**09 48 13 01 10**

**Appel de l'astreinte CODIR**  
*Nom du salarié / localisation*

*SMS avec localisation et nom de l'opérateur*

Mise en relation avec l'utilisateur



**L'opérateur est inconscient**



**L'opérateur est conscient et vous répond**

Appel au gardien de site  
**07 72 35 48 08**

Si absent

Lever de doute caméra

Si présent

Levée de doute physique

Confirmer l'accident

- Etat du salarié ?
- Pourquoi l'appareil à déclencher ?
- Préciser la location exacte ?

Déclenchement intempestif

Fin de procédure

**Malaise confirmé** ★

Appeler les pompiers avec le maximum d'information 

- Nom/Prénom du salarié
- Type d'intervention
- Les éléments de l'accident et si l'opérateur est conscient ou non
- La localisation de l'opérateur

**Se rendre sur place**

**DEVERSEMENT MAJEUR**

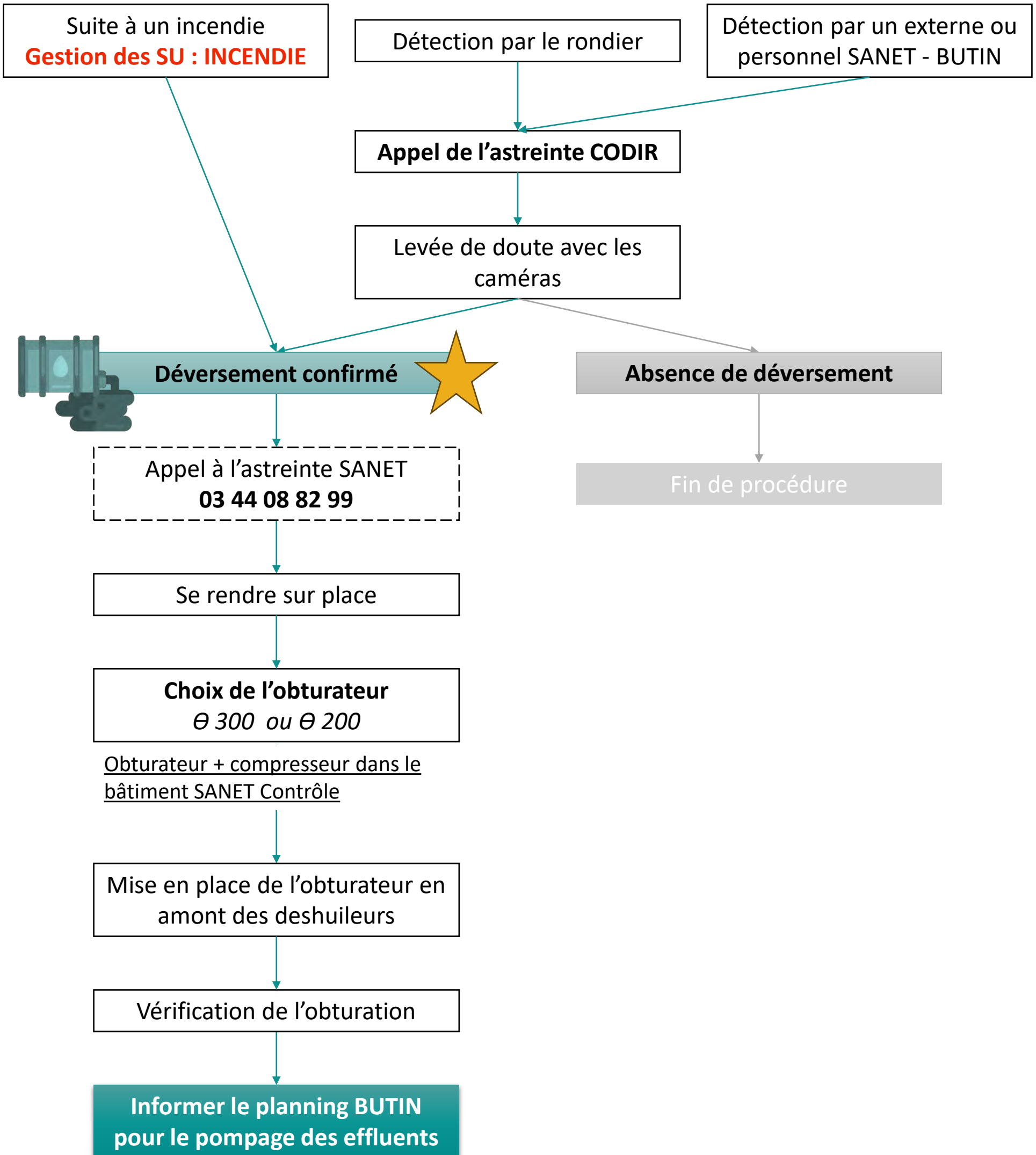
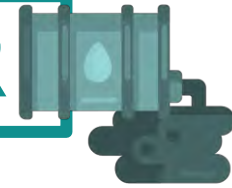

**COUPURE ELECTRIQUE**

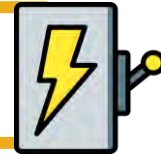

Effectuer une recherche de panne sur site

Ouvrir l'armoire électrique près du portail bureaux  
*clé au niveau de l'armoire à clés de l'accueil ACOMA*



1

2

3

**Gestion des SU : INCENDIE**  
Besoin de coupure de courant

**Disjoncter 1, 2 et 3**



**Réarmer une fois si besoin**  
1 -> Interrupteur général site  
2 -> Disjoncteur général site  
3 -> Disjoncteur général plateforme

Tout reste en fonction

L'interrupteur disjoncte

Le courant n'est pas rétabli

Le courant est rétabli

Appel astreinte atelier  
**06 03 26 25 89**

Appeler ENEDIS  
**09 72 67 50 60**

Gestion des SU :  
Informatique



## INFORMATIQUE

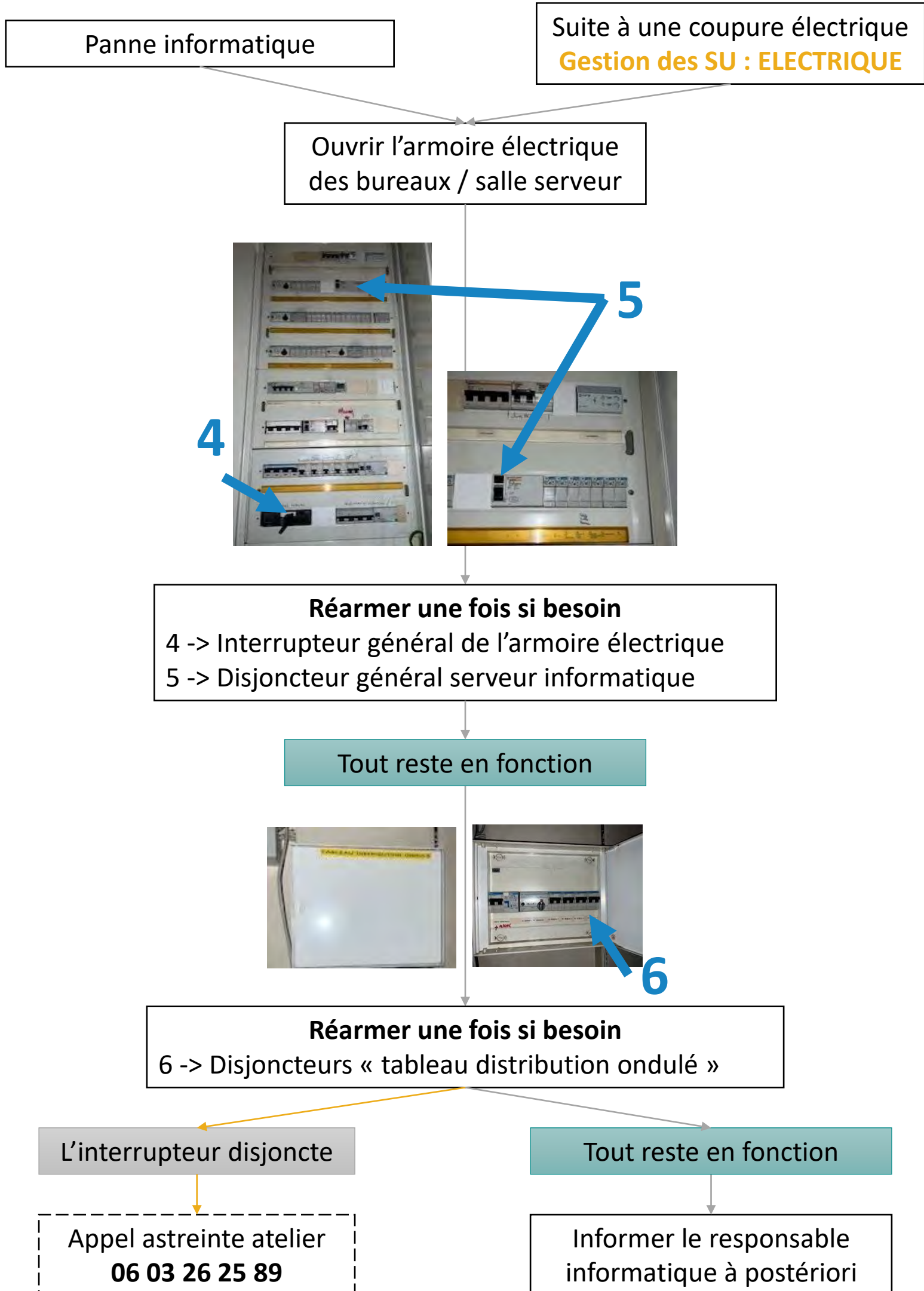





**Gardien Bornel**  
07 72 35 48 08

**Astreinte SANET**  
**- BUTIN**  
03 44 08 82 99

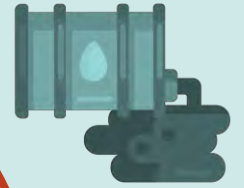

**DATI PLUS**

09 74 59 40 46  
09 48 13 01 10



**3S SAFETY**

**Centrale d'appel**  
08 26 10 91 49  
**Astreinte rondier**  
01 34 69 69 00  
06 72 95 94 86  
06 72 95 94 87



**Astreinte atelier**  
06 03 26 25 89

**ENEDIS**  
**Service dépannage**  
09 72 67 50 60



**RESEAU PRINT**  
08 20 20 80 42  
(08h – 19h  
Lundi/Vendredi)



## SECURITE INCENDIE/INTRUSION



### 3S SAFETY

1. **Alexis Ducrocq**  
07 72 35 48 08 (Jour / nuit)
2. **Astreinte CODIR**  
06 23 15 78 75(Jour / nuit)
3. **Astreinte SANET**  
03-44-08-82-99 (20h / 06h)

## SECURITE HOMME MORT

### DATY PLUS



1. **Eddy Drobecq**  
06 14 03 62 67
2. **Marc Félin**  
06 86 17 17 82
3. **Astreinte CODIR**  
06 23 15 78 75(Jour / nuit)
4. **Astreinte**  
03-44-08-82-99 (20h / 06h)



**Légende**

	Débrillateur		Produit inflammable		Armoire électrique
	Douche de sécurité		Produit sous pression		Local serveur
	Point de rassemblement		Produit dangereux pour l'environnement		Séparateur hydrocarbure
	Robinet d'incendie Armé		Poteau incendie		Risque Atmosphère Explosive